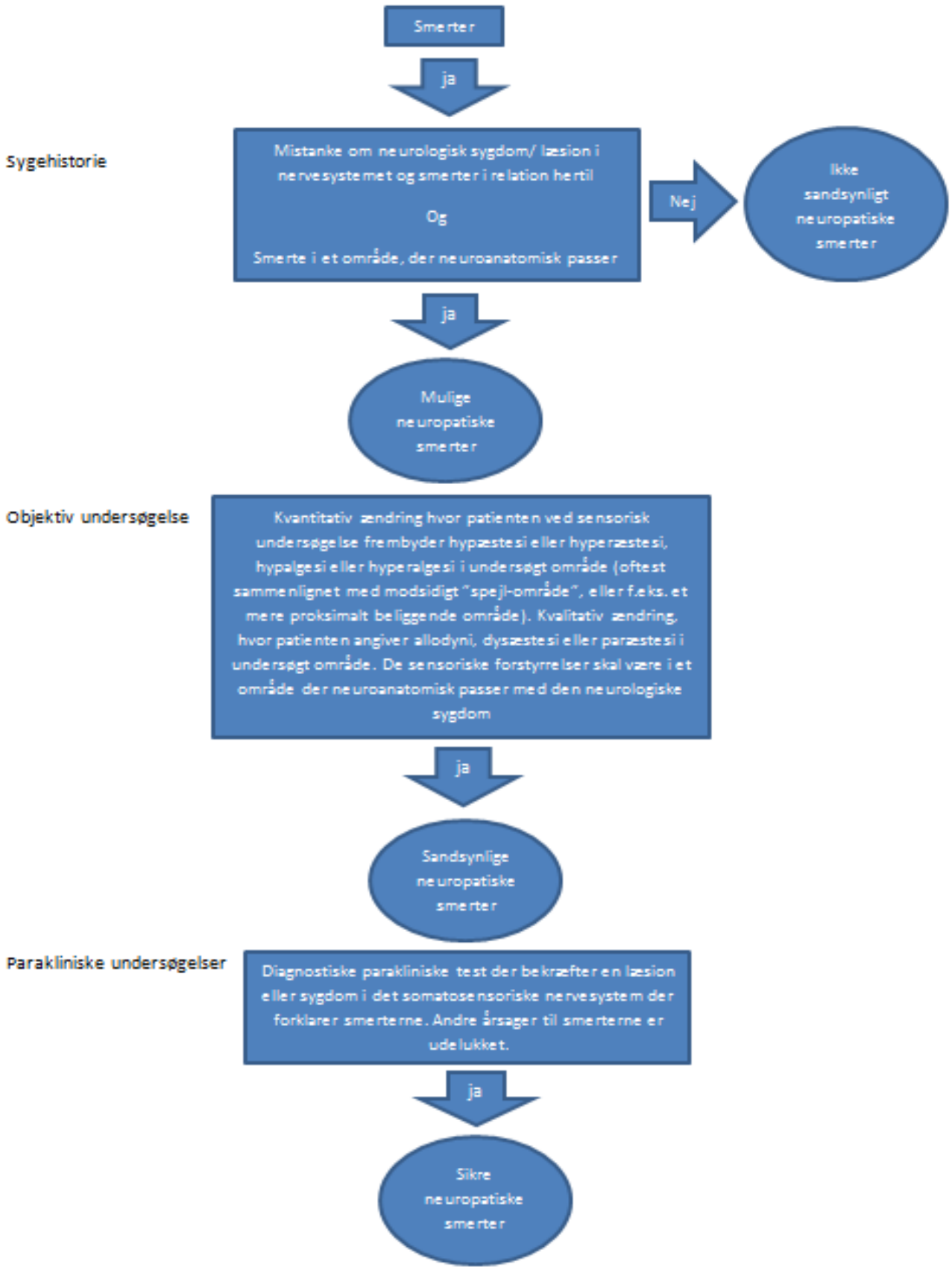
Smerter
ja
Sygehistorie
Mistanke om neurologisk sygdom/ læsion i nervesystemet og smerter i relation hertil
Og
Smerte i et område, der neuroanatomisk passer
Nej
Ikke sandsynligt neuropatiske smerter
ja
Mulige neuropatiske smerter
Objektiv undersøgelse
Kvantitativ ændring hvor patienten ved sensorisk undersøgelse frembyder hypæstesi eller hyperæstesi, hypalgesi eller hyperalgesi i undersøgt område (oftest sammenlignet med modsidigt "spejl-område", eller f.eks. et mere proksimalt beliggende område). Kvalitativ ændring, hvor patienten angiver allodyni, dysæstesi eller paræstesi i undersøgt område. De sensoriske forstyrrelser skal være i et område der neuroanatomisk passer med den neurologiske sygdom
ja
Sandsynlige neuropatiske smerter
Parakliniske undersøgelser
Diagnostiske parakliniske test der bekræfter en læsion eller sygdom i det somatosensoriske nervesystem der forklarer smerterne. Andre årsager til smerterne er udelukket.
ja
Sikre neuropatiske smerter